わくわく、ドキドキ みんなで楽しむ”生の舞台”
演劇・人形劇・音楽・芸能　盛りだくさんの７日間

舞台公演作品一覧

客席は、どの公演も自由席となります。
特に記入のない場合３歳以上の方は参加費が必要となります。
お申し込み先の記入のない作品は、フォーラム実行委員会にお申し込みください。

プレミアム公演

8月1日(月)　P1
今とむかしをつむぐ、伝統の日本舞踊の世界
「にほんぶよう」日本の踊りはかっこいい！！
ふたば会［出演者：花柳静蘭・花柳静香・花柳美人・花柳美彩］　［対象年令］全年令
小ホール
開演 16:30/ 終演 17:30

素晴りと楽しいトークで過ごす一時間です。 演目は『海と空』『藤娘』と『連獅子』。古の昔から繰り返られている海と空のたたかい、いつの時代でも変わらない美の世界、最後は親子の情愛を力強く描きます。 子ども達に伝えたい、伝統の「今」に出会う！日本のパフォーミング・アーツの原点は、こんなに楽しくてかっこいい！

8月2日(火)　P2
子どもたちに届ける、楽しい日本の音空間
藤舎呂英のお囃子コンサート
藤舎呂英&囃子会［出演者：大鼓、大皮、笛、鼓、金物］　［対象年令］小学生以上
小ホール
開演 16:00/ 終演 17:00

華やかなものから研ぎ澄まされた清涼な調べまで、多彩な「お囃子の魅力」をお届けします。お囃様に登場する五人囃子の各楽器についてレクチャーや、実際に触れて体験できるコーナーも！子ども達に日本の音色を伝える、楽しいお囃子コンサートです。

7月28日(木)

01-A
かたちは違っても、仲間はきっと見つかるよ！
みにくいあひるのこ
くわえ・ぱペっとステージ　［対象年令］3～12才
中練習室 41
開演 11:00/ 終演 11:45

なんてみにくい子なんだろう、作り直せたらいいのにね。ニワトリは言いました。でも、母アヒルは言います。「この子は強くてやさしい子になりますわ」と。アンデルセンのお話を◇△□で作ります。同時上演「おかしなおかしなパペットショー」も人形劇の楽しさいっぱいの作品です。

02-A
「ガラクタに咲いた花」廃品打楽器とピアノのコンサート ～山口とも＋重松壮一郎
みずのえ　［対象年令］全年令
中練習室 42
開演 13:00/ 終演 14:00

【万華鏡のような自由で奇想天外な即興セッション！】
ガラクタに命を吹き込む山口とも＆森のピアニスト重松壮一郎。二人の音がみんなの前で出会い、ジャンルを超えたその場限りの音楽を生み出します。「遊びのこころ」が自由な音楽を生み出す瞬間にぜひ出会いに来て下さい！

03-A
誰にだって居場所がある…“君が必要”と言われる場所
ミュージカル「小さい“つ”が消えた日」
オールスタッフ／イッツフォーリーズ　［対象年令］小学低学年以上
小ホール
開演 14:45/ 終演 16:35

ドイツ人が書いた、日本語の物語。文字たちが暮らす五十音村で起きたある出来事。音のない小さい“つ”が仲間に馬鹿にされ、傷付き、村から飛び出してしまう。外の世界で、自分を見つめ直して発見したこと、感じたこと、そして気付いたこと…その愛と冒険を描いたミュージカル。

04-B
優しくせつない鍵盤の響き　マイムと人形で綴る音楽絵巻
ムーランルージュ劇場
バーバラ村田　［対象年令］6才以上
中練習室 43
開演 18:30/ 終演 19:40

マイム×ダンス×人形劇に鍵盤の音色が交わり織りなすフェアリーテイル。旅芸人のトランクからあふれ出す、可笑しくて時にちょっぴりせつない色とりどりの奇妙な世界。世界を旅したものがたりを現代音楽作曲家・イーガルと共にお届けするキュートでゴジックな音楽絵巻です。
参加費 2,000 円
参加申込先：バーバラ村田　TEL：090-6657-3670　E-Mail：barbara_mmm@mac.com

7月29日(金)

05-A
楽しいパントマイムとなつかしい音色のアコーディオン
ちょっとぼうけん
パントマイムプラネット　［対象年令］幼児
中練習室 41
開演 11:00/ 終演 11:45

アコーディオンが奏でられ、チカパンと海までちょっと冒険。青いキューブがたくさん。並べて積んだら何になるか？バレーの動物に出会ったり、お花畑でうたったり、眠たくなったら眠ったり…。そして海で出会うのは？ やさしくて心がポカポカする時間の中で遊んでください。

06-A
大人気絵本「おれたち、ともだち！」シリーズ舞台化！
ともだちや？あいつもともだち？
劇団ラリんこ　［対象年令］4才～小学生、大人
リハーサル室
開演 13:00/ 終演 14:05

ともだちと一緒ならうれしいことは２倍になるし、悲しい事やつらい事は半分ずつ分け合えます。一人じゃ無理だって思える事も、ともだちとなら乗り越えられるかもしれません。大人も子どもも「やっぱりともだちってステキ！」って思えるできごとがたくさん詰まりますように☆彡

07-B
わらび座がおくる、夢と希望の冒険ミュージカル！
ミュージカル「シンドバッドの冒険」
わらび座　［対象年令］幼児～小学生、ファミリー
中練習室 43
開演 14:30/ 終演 15:35

夢と冒険の妖精・千夜と一夜は今日も大忙し。夢の種を見つけ、冒険を育てるのが２人の仕事。と、そこにあらわれたシンドウくん。「夢ならいらない」なんて言っている・・・？ 千夜と一夜は、会場のみんなの力を借りて、シンドウを冒険の世界に送り込みます。大冒険、はじまるよ！
参加費 2,000 円
参加申込先：わらび座関東事務所　048-286-8730

08-A
なにもない空間に世界をひろげ子どもに創る
茶色の朝 - 明日もよろしく -
ナラティブシアター土の子　［対象年令］9才～大人
中練習室 42
開演 16:00/ 終演 17:10

政府によってすべてが「茶色」に染められていく物語。そして、「茶色の朝」上演のために、いずみ凛が執筆した「明日もよろしく」。つくり手とみる人が一緒につむぎ出していく作品です。

09-A
鬼？蟹の精！？お伽話のような世界からやってきた！！
狂言「伯母が酒」と「蟹山伏」
大蔵流吉次郎狂言会　［対象年令］小学生～大人
小ホール
開演 17:30/ 終演 18:30

伯母が酒＊太郎はお酒が大好き！でも酒屋を営むケチな伯母さんは一滴もお酒を飲ませてくれない！そうだ、鬼に化けて脅して酒を飲んじゃおうっと♪
蟹山伏＊山伏の前に現れたデカイ蟹！わしの呪文で追い払ってくれるわ！山伏 VS 蟹の勝敗は！？お伽話のような物語を楽しんでね☆

7月30日(土)

10-A
ぺんさんの　不思議なうたのコンサート
おおきなかぶとちいさなかぶ
たかはしぺん音楽事務所　［対象年令］全年令
中練習室 41
開演 11:00/ 終演 11:50

たかはしぺんの、おはなし歌シリーズ第７弾「おおきなかぶとちいさなかぶ」。みんなが知っている「おおきなかぶ」のおはなしを、たかはしぺんならではのアレンジで、子どもの幸せが真ん中。ピアノ、ヴァイオリンと一緒に演奏。

11-A
八五郎「あきらめちゃだめだ、頑張れ！」
かみしばい劇「ぼぼちゃんとつくちゃん」
マーガレット一家　［対象年令］幼児を中心に全年令
小学習室 35
開演 12:00/ 終演 13:00

「かみしばい劇」とは、紙芝居の絵を大きなスクリーンに映し出し、語り手がお話の世界に入ったり出たりして、絵のキャラクターとおしゃべりしながら紡ぐ楽しくて優しい劇です。今作品は、たんぼぼ・つくし・ハチの３人が織りなす、春の息吹に包まれた心温まる友情の物語です。

12-A
観客と舞台の垣根を越えた究極の参加型マジックショー
ジン・マサフスキーのサイレント・コメディー・マジックwithL「エンコントロ」
ＪＩＮＯＦＦＩＣＥ　［対象年令］小学生～大人
中練習室 42
開演 13:00/ 終演 14:20

ひとつの出会いが次の出会いを生み、その出会いがまた次の出会いを生む。そんな一つ一つの出会いを大切に、その時、その場でしか起こり得ない生の舞台を創りだす・・・今宵、ジン・マサフスキーの腕に招待されるのは「あなた」、「アナタ」、そして「あ・ナ・た」!!

13-B
みんなで歌って元気！心地よいハーモニーとともに
うた地球ライブ
ともしび・うたごえ喫茶＋ベイビープーコンサート
ともしび音楽企画　［対象年令］小学校低学年
中練習室 43
開演 13:30/ 終演 14:30

ともしびは 60 余年「一緒に歌う楽しさ、喜び」を世代を超えた人々と共有し、広げてきました。アカペラグループ ベイビープーはうたごえ喫茶に共感し、「うたごえ喫茶コンサート」を展開。今ボニージャックスとのユニークなコラボが好評。テレビ東京系「金曜７時のコンサート」（準レギュラー）
参加費 2,000 円
参加申込先：ともしび音楽企画
TEL03-6907-3801　FAX03-6907-3812　E-Mail info@tomoshibi.co.jp

14-A
たかが口笛、されど口笛！きっとあなたも口笛の虜！
世界一の口笛ショー♪
レッド・ベコーズ　［対象年令］全年令
中練習室 41
開演 14:00/ 終演 15:00

国際口笛コンクール日本人初の２連覇を達成したギリリんと、いろんな音の出るシンセサイザーを操るかなピーの美しく愉快な音楽パフォーマンス！ おなじみの曲や熱の鳴き声クイズ大会、シンセサイザーの音色紹介など盛り沢山。 見て聴いて笑って参加して！いざ口笛の世界へ！

15-A
チャップリンの「街の灯」を初演とさせる、歌曲と活弁にともしび音楽家による音楽劇「マチノヒ」
マチノヒ
蒼い企画　［対象年令］4才～大人
小ホール
開演 15:30/ 終演 17:00

ミュージカル女優の「王子柴路子」、クラウンの「びり」と「ブッチィー」、おもしろ音楽家の「タカハーチ」のコラボレーションライブ。盲目の歌姫「ナツコ」のサクセスストーリー。“レフトアローン”“Time to Say Goodbye”等、名曲の数々。女優と音楽家と道化師が、得意分野と新たな分野に挑戦します。

16-B
“あんじゅ恋しや、づし玉恋しや、ほうほれよ！”
さんしょう太夫
東京ミュージカル・アンサンブル　［対象年令］小学校高学年～大人
リハーサル室
開演 17:00/ 終演 18:00

「平成 16 年度厚労省社会保障審議会福祉文化賞」推薦「アジア児童青少年演劇祭ソル 204」招聘作品。中世の芸能、説教浄瑠璃を、劇団独自のスタイルでミュージカル化。
作／演出：木俣貞雄、音楽：あかのたちお、出演：緒方真弓、木俣貞雄、ピアノ：桜井リス
参加費 2,000 円

7月31日(日)

17-B
ともだちって　売れるのかな？　買えるのかな？
おれたち、ともだち！
劇団俳協　［対象年令］3～12才
中練習室 43
開演 11:00/ 終演 12:10

大好きな、内田麟太郎さんと降矢ななさんの『おれたち、ともだち！』絵本シリーズ。『ともだちや』『ごめんね　ともだち』…など、数作品をオムニバスでお届けします。絵本とは一味違った俳優たちが演じる「おれたち、ともだち！」

参加費 2,000 円
参加申込先：劇団俳協　03-3950-5705

18-A
子どもたちへの応援歌
鮭の子さすけ
伊藤企画　［対象年令］9才～14才
中練習室 41
開演 12:30/ 終演 13:10

ちっちゃな鮭の子“さすけ”は川を下って大海原へ出て行かなくてはなりません。小さな体に、とても大きな不安がいっぱい。ウナギのおじさんやオオサンショウウオ、そしてカラスやカワセミ、たくさんの出会いによって“さすけ”は・・・そして、生きるということは・・・！

19-A
感性と想像力を豊かに育む、笑いと驚きのステージ！
to R mantion「THE SHOW」
to R mantion　［対象年令］4才～小学校高学年
中練習室 42
開演 14:00/ 終演 15:00

世界１０カ国３１都市のフェスティバルや学校などから招聘され、高い評価を得ている。パントマイム、アクロバット、マジック、オブジェなど、子ども達がやってみたくなる表現あそびの喜びと発明的なアイデアがいっぱい！おもちゃ箱から飛び出した不思議で愉快な世界へようこそ！

20-A
優しい竹の音色と歌声で贈る童謡＆日本の歌！
歌子＆ OZAN　竹の響き～日本の歌
アーチストＢＯＸ　［対象年令］3才～大人
リハーサル室
開演 15:30/ 終演 16:30

歌子姫が贈る日本の歌、竹楽器の名手・柴田旺山の竹の響きとのコラボレーションコンサート。童謡・唱歌をはじめ子どもたちに伝えたい日本の歌を竹楽器の音色とともに贈ります。観客の皆さんと一体となったリズム遊びのコーナーも好評です。

21-B
毎日がいのちのまつり。きみはひとりじゃない！
いのちのまつり
劇団たんぽぽ　［対象年令］4才以上
小ホール
開演 17:00/ 終演 18:05

カー坊は 11 歳。なぜかいつも思い通りにいかないことばかり。どうしてだれも、ぼくの気持ちをわかってくれないの？ 誕生日にもほしかったものがもらえなくて、カー坊は家をとび出した！そんなカー坊の前に突然現れたのは…、親から子へ、そして孫へ、つながっていく“いのち”の物語。
参加費：大人 2,500 円　小人 1,500 円
参加申込先：劇団たんぽぽ　TEL053-461-5395　http://www.gekidan-tanpopo.com/

8月1日(月)

22-B
ちいさな人たちにおくる　ちょっと不思議なまったりワールド
うたのたね～おんがくのはじまり
山の音楽舎　［対象年令］36ヶ月までの親子、大人
中練習室 42
開演 10:30/ 終演 11:05
開演 12:30/ 終演 13:05

豊かな四季がある日本ならではの季節の楽しみを集めてみました。人生の夜明けの時を生きるちいさな人たちと、～観て～聴いて～感じて～一緒に体験してみませんか？今回は、１ステージ目に〈夏〉、２ステージ目に〈秋〉の〈うたのたね〉をお届けします。
参加費：親子 500 円　大人 2,000 円
参加申込先：山の音楽舎 TEL044-951-2834 e-mail forum2016@yamano-ongakusya.com

23-A
江戸時代から伝わる日本独自の糸あやつり人形
ショ・ジョ・ジ 他４作品
江戸糸あやつり人形　［対象年令］小学校高学年以上
中練習室 43
開演 10:30/ 終演 11:35

様々な角度から糸あやつり人形の魅力を感じてもらう為、４つの踊りと１つの小さな芝居。そして人形の説明を用意しました。「かっぱ」「酔いどれ」「黒髪」「獅子舞」「ショ・ジョ・ジ」。確かな技術に支えられた糸あやつり人形ならではの豊かな表現をお楽しみください。

24-A
おいしいパンを作るおまじないメユラシー・イマウンパ
空とぶふわふわパン
劇団そらのゆめ　［対象年令］幼児・小学校低学年・大人
中練習室 43
開演 15:30/ 終演 16:15

みなさんのよく知っている「あかずきんちゃん」をベースにして創作した お話です。かわいいあずきちゃんと、やさしいハラペコオオカミ、チャキチャキ元気なおばあちゃんの物語。歌や遊びがいっぱいの楽しい音楽劇。

8月2日(火)

25-A
４つの箱から生まれてくるよ！音楽、お話、いろんな遊び。
ぽかぽかぷくぷくマインマイン
香味野菜　［対象年令］0～3才までの親子、大人
中練習室 42
開演 10:30/ 終演 11:10

「マイン」はインドネシア語で“あそぼう！”。ガムランの心地良い音色にのって、カラフルな４つの箱から何が出てくるのかな？あうあう黄色ちゃんが出てきたよ。不思議な音やお話や、そして内緒のお楽しみ。親子でゆったりいい時間。

26-A
ご覧になったあと何故かしら優しい気持ちになるのです
かえるくん・かえるくん
人形劇団ひぽぽたあむ　［対象年令］0才～4人
中練習室 43
開演 12:00/ 終演 12:50

片手使いの人形劇ならではの優しくて穏やかな世界。かえるくんとその仲間たちの暮らしのドキドキ。小さな人たちも自分からお話の世界に入っていけるように、静かなピアノの曲にのせて丁寧に作りました。小さな人たちの受けとめる力の素晴らしさに大人は目を見張ることでしょう。

27-B
クラシックフレーバーなシズリンみゅーじっく
なんだかクラシカル～な、シズリンみゅ～じっく
NPO　ＲＭＡＪ　［対象年令］幼児～大人
リハーサル室
開演 13:30/ 終演 14:30

ＮＨＫテレ（「ほんにであそぼ」）でおなじみのシズリンのオリジナル曲やわらく歌などをよく耳にするクラシック曲で味付けしてみました。さてさてどんなお味？ ヴィスアーティスト：おおたか静流　ヴァイオリン：篠崎正嗣 コントラバス：齋藤 順 アコーディオン：佐藤芳明
参加費：大人 3,000 円　子ども（中学生以下）1,500 円
参加申込先：E-MAIL:info@rmaj.or.jp　FAX.03-6382-4227

28-A
カッキーとちかちゃんの元気の出る人形劇２本立て！
こぎつねコンとどたぬきポン／ヤンチャヤメッチャブー
人形劇団むすび座　［対象年令］幼児～
中練習室 42
開演 15:00/ 終演 15:50

こぎつねコンとどたぬきポン／忙しい親たちには構ってもらえず、友達が欲しいコンとポン。二人はある日偶然出会って楽しく遊びますが、親たちは大反対！ さあ、二人は友達になれるのかな？ ヤンチャヤメッチャブー／ヤンチャヤメッチャな人形達との遊びの時間を一緒に楽しみましょう！

8月3日(水)

29-A
人と人形と生の音楽で繰り広げる、素敵な物語。
あそびにきてね
ＣＡＮ青芸　［対象年令］3才～大人
中練習室 42
開演 11:00/ 終演 11:50

森のはずれに、おばあさんが住んでいました。ある日、手紙が届きました。「あ・そ・び・き・て・ね」。誰が書いたのでしょう？おばあさんは、寂し切ってほがけましたが、手紙を書いた人は見つかりません。どんどん森の中に入って行くと、小さな家がありました。そこには、ウサギが住んでいました。

30A
今、親子で見てほしい愛と成長の人形劇ファンタジー
美女と野獣
人形劇団ひとみ座　［対象年令］5才～
リハーサル室
開演 12:30/ 終演 14:00

みなさんは魔法を信じますか？このお話は遠い昔、魔法によって動く恐ろしい野獣に姿を変えられてしまった若者と、彼の心の奥にある優しい気持ちや寂しさに気づいた少女の物語です。時代を超えて語り継がれてきたこのファンタジーを、美しい美術と心迫る演技でご覧入れます。

31-B
リズムとコメディ満載！世界も認めたハッピーショー！
TAP DO！ スペシャルサマーセレクション
ＴＡＰ ＤＯ！　［対象年令］5才以上
中練習室 43
開演 13:00/ 終演 14:00

世界最大のエジンバラ演劇祭で、最高ランク５ツ星を獲得したリズム＆コメディショー。エキサイティングなタップダンス、心躍るパーカッション、ワクワクキドキのジャグリングなど、生演奏にのせてお届けします！一度観たらくせになる。これが噂の TAP DO。
参加費：大人 2,500 円　中学生以下 1,000 円
参加申込先：http://tapdo.com/　チケット申し込みフォーム、Mail：taptapdo@gmail.com TEL/Fax：03-3305-3997

32-A
０～２歳・幼児さんの好奇心、共感溢れる楽しい時間！
ひゅ～ポンカンジアター・ひとりは大好きえらい
人形劇団夢知遊座　［対象年令］0才～小学生、大人
中練習室 42
開演 15:00/ 終演 16:05

ひゅ～…は、身近ないろんな物・めずらしい物で鳴らすいろんな音に０～２歳さんも興味津々！ひとりは…は、引っ込み思案なさっちゃんとお友達とのやりとりに共感しながらお楽しみいただけます。夢知遊座が子ども達と子育て中のお母さん方に贈る元気メッセージ！是非ご覧ください！

33-B
子と？ものためのふしき？なシャト？ウ・エンターテイメント!!
Wonder Shadow - ワンダー・シャドウ -
劇団かかし座　［対象年令］幼児～大人、ファミリー
小ホール
開演 14:30/ 終演 16:00

第１幕：Dr. シャドウの影絵ラボ ちょっとたよりない影絵博士たちが秘密の実験室で繰り広げる、楽しい影絵実験ショー！ 手影絵とボディシルエットを駆使したパフォーマンスも！ 第２幕：Adventure of the Shadow Land- 影の国の冒険 - イマジネーションに満ちた影絵の世界で繰り広げる、ドラゴン探しの冒険！
参加費：大人 3,000 円　小人 2,500 円
参加申込先：劇団かかし座ホームページ　チケット申込みフォーム

子ども達による特別公演

T1
7月30日(土)
中学生による「淡路人形浄瑠璃」
南あわじ市立南淡中学校郷土芸能部
無料！
小ホール
開演 10:00/ 終演 11:30

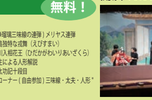

南あわじ市立南淡中学校郷土芸能部による２年ぶり８回目の東京公演です。芸術性豊かなハイレベルの「淡路人形浄瑠璃」を お楽しみ下さい。

上演予定：
オープニング（浄瑠璃三味線の調弦）メリヤス連弾
浪花風説明な歳（えびすまい）
日高川入鹿荒王（ひだかがわいるかあらぐら）
中学生による人形劇説
能本太功記十段目
体験コーナー（自由参加）三味線・太皮・人形

☆８月１日（月）・２日（火）の午前中にも
東京都内の子どもたちによる公演を計画中！
詳しくは Web ページ・Facebook・Twitter をご覧ください。

音楽・芸能ショーケース

かんじる かんがえる

日時：7 月 28 日（木） Part1 13:00 ～ 14:40 ／ Part2 16:30 ～ 18:10
会場：リハーサル室
会費：大人 2,000 円　子ども 500 円（3 才～小学生）
※ Part1、Part2 両方ご覧いただけます

各作品のハイライトを 4 作品づつ、2Part に分けて連続上演します。人形劇、クラシックマジック、音楽、歌＆リズム、クラウン、楽器演奏、アフリカンダンスなど多彩なジャンルをお楽しみ下さい。

＜担当＞ NPO 法人日本青少年音楽芸能協会

Part1　13:00 ～ 14:40

1-1　せりふのない短編集
カラフルな赤、黄、緑の人形が繰り広げるセリフのない短編集。人形たちのおかしな動きに、大人も子どもも思わずわっっちゃう。でも、見た後にちょっと考えてしまう、子どもも大人も楽しめる作品。

団体名：ぱぴぷぺぽ劇場

1-2　～赤ちゃんも大人も一緒に楽しむコンサート～ 音楽絵本「ハンゼルとグレーテル」
お話しも絵も音楽のコラボで楽しもう
演奏　スタジオ・コスモス
ヴァイオリン：堀口泰子、
フルート：渠口美紀、
トランペット：渠口　豊、
ピアノ：渡辺朋子

団体名：新演奏家協会

1-3　マジック対決 ルーフ広重 VS 石黒サンペイ
相反するマジックが激突。そこに何が生まれる？「マジック対決」でメンタルマジックを担当するルーフ広重がパフォーマンスします。目の前でスプーンが曲がったり、ESP カードを透視したり、メンタルマジックの摩訶不思議な世界へ皆さんを誘います。

団体名：クロスミュージック

1-4　タドホール音楽隊の魔法のコンサート ＆セロ弾きのゴーシュ
「タドホール音楽隊の魔法のコンサート」はリコーダー・鼓パモモと身近な楽器大活躍のコンサートです。「セロ弾きのゴーシュ」（宮沢賢治著）原の映画版でセロを弾いているゴーシュがいろんなどうぶつと出会います。大迫麗の声優によるロに響く朗読です。

団体名：日本リコンコンサート協会

Part2　16:30 ～ 18:10

2-1　カフカフドゴシコの『リズム探偵団』
世界のリズムを体感する、客席参加型コンサート。幼児から大人まで が一緒に楽しめ、子どもになって踊れば、絆（きずな）が深まる、とっても元気の出るコンサート。

団体名：リーフ企画

2-2　マチノヒ　ーダイジェスト版ー
ミュージカル女優「王子英麟子」、クラウンの「ひり」と「ブッチャィー」、そして大道音楽家の「タカハーキ」のコラボレーションライブをダイジェスト版でおおくりします。

団体名：蒼い企画

2-3　ピアニカの魔術師
ミュチュリーが奏でるピアニカ演奏はピックリ！がいっぱい！初めて聞く音色や驚きのスーパーテクニックを披露！パーカッション・TOY 音楽、ギター・野口英、ピアノ・西垣トラミのプロが奏でる大迫力のコンサート！

団体名：サウンドポケット

2-4　コンゴの伝統音楽＆ダンスエンターテイメント リンゴマ
コンゴ民主共和国からやってきた、本物の伝統音楽＆ダンスのパフォーマンスグループ「リンゴマ」。強力なビートで会場を圧倒！こどもからお年寄りまで理屈抜きに楽しめます。一緒に踊る参加コーナーも多々あり、会場全体で盛り上がります。

団体名：世界は友達！アサンテプラン

出会いのフォーラム 2016　スケジュール

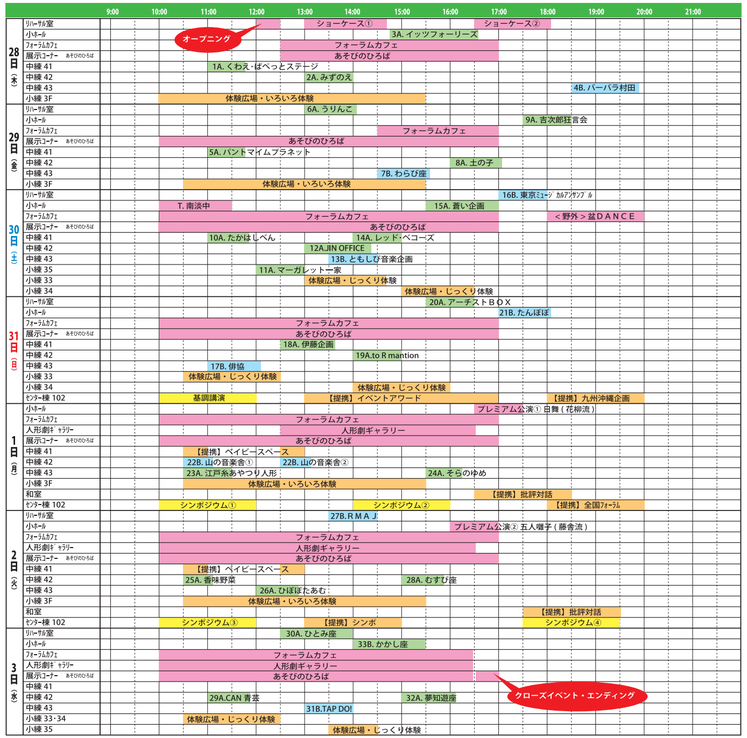

ふれる！あそぶ！
巨大ダンボール迷路に、紙コップタワーコーナー。
ブタイのドウグたちにもふれてみよう♪
そんなレキドキワクワクがいっぱいのあそびのひろば。
「夢の樹」をみんなで育てよう♪
最終日 3 日の 16:30 ～クローズイベント開催！

毎日 10:00 ～ 17:00
（28 日は 12:30 OPEN）
無料！

カルチャー棟 1F 展示コーナー
あそびのひろば

「あれ？何が始まったぞ！？」
ふと足をとめたくなる、そんなオープンステージ。毎日いろんなステージを開催。
詳しくは出会いのフォーラム Web ページ、FaceBook、Twitter をご覧ください。
アーティストも子どもたちも大人も、みんな集まれっ！

無料！

カルチャー棟 1F 展示コーナー
サブステージ

盆 DANCE!
中央広場（野外）
無料！

30 日（土）
18:00 ～ 20:00
オリンピックセンターで 1 日だけの特別なお祭り！
盆踊りにダンス、次々に出てくる色んなパフォーマンス…
子どもたちも、芸術家たちも、みんなでつくる最高のお祭り。
その他フード、ドリンク、ゲーム屋台もあるよ！
みんなでとびっきり素敵なお祭り、つくりませんか？？

フォーラムカフェ
70円～
小ホールロビー奥

毎日 10:00 ～ OPEN
（29 日は 14:30 OPEN）

鑑賞の合間にちょっと一息。
コーヒーやジュース、お菓子や軽食をご用意しております。
お弁当など持ち込みももちろん OK！
どうぞお気軽にお立ち寄りください♪

人形劇ギャラリー
カルチャー棟 1 F 小ホールロビー

見て　ふれて　感じて　まるまる楽しい人形劇
舞台のまるごと展示　人形、道具の展示
それに上演ぢちいさなパフォーマンスも。

展示や上演、パフォーマンスをする劇団
（出演団体は変更・追加されることもあります）
人形劇ブーク 人形劇団ひとみ座
人形劇団ひばぼたあむ 人形劇団ポポロ
グレゴの音楽一座 高津人形座

＜担当＞一般社団法人全国専門人形劇団協議会
8 月 1 日（月）12:30 ～ 16:30
2 日（火）10:30 ～ 16:30
3 日（水）10:30 ～ 16:30
無料！

展示コーナー
無料！
カルチャー棟 1F 展示コーナー
毎日 10:00 ～ OPEN

子ども向け、ファミリー向け演劇、音楽、芸能、人形劇などの約 500 作品の紹介チラシや、CD、DVD、団体紹介パンフレット、実行委員会構成団体などの団体機関誌などを展示します。
ご自由にお持ちかえりください。

参加・申し込み方法 / アクセスマップ

子どもと舞台芸術 - 出会いのフォーラム 2016

■参加費
プレミアム公演　大人 3,000 円　子ども 2,500 円
舞台公演　　事前購入 2,000 円　当日 2,500 円
☆上記以外の参加費の作品もあります。
　詳細は作品紹介欄をご参照ください。

ショーケース　1 日券　大人 2,000 円　子ども 500 円
基調講演・シンポジウム　1,000 円

☆ 参加費無料の催物についてもお申し込みが必要です。
　定員になり次第、受付終了とさせていただきます。

お得なセット券あります !!
5 枚綴り　6,000 円
＊各公演席数に限りがございますので必ず事前にご予約頂くようお願い致します。
＊舞台公演はセット券 1 枚、プレミアム公演はセット券 2 枚で 1 作品観ることができます。
＊何を観るか組み合わせは自由です。
＊ 1 人で使っても、家族や友達と分け合って使用して頂くことも可能です。
＊システムの関係上、5 枚同時のお申込みとなります。ご覧になりたい作品が 5 枚に満たない場合は「保留券」をご利用ください。
＊「保留券」は当日空き席のある作品なら、どの作品でも観ることができます。
　入場は事前申込した方が優先となりますのでご了承ください。
＊「保留券」を事前予約に変更することはできませんのでご注意ください。

■参加申し込み
下記ホームページの「参加申込」ページよりお申込みください。
http://www.kodomotobutai.net/

宿泊申込について
会期中、会場敷地内の宿泊施設に泊まることが可能です。
宿泊ご希望の方は、①宿泊者名　②性別　③生年月日　④宿泊日　⑤代表者携帯番号を記載の上、メールにてお申込みください。受付メールアドレス office@kodomotobutai.net
ただし、例年申込者が多いため、希望通りの宿泊室の確保ができない場合があります。
宿泊室確定は、後日宿泊担当事務局よりご連絡いたしますのでお待ちください。
＊ 1 人 1 泊 2,200 円または 3,800 円（シングル・朝食付き）　＊宿泊申込締切：6 月 30 日（木）

お問い合わせ先

子どもと舞台芸術-
出会いのフォーラム実行委員会
〒160-0022
東京都新宿区新宿3-35-5
澤田第2ビル5F
TEL 03-3351-2131　FAX 03-3351-2179
E-mail office@kodomotobutai.net
受付時間 10:00～17:00

ホームページで詳細情報を！
http://kodomotobutai.net
facebook
https://www.facebook.com/kodomotobutai

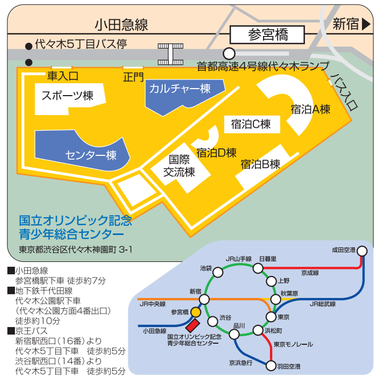

主催:子どもと舞台芸術ー出会いのフォーラム実行委員会